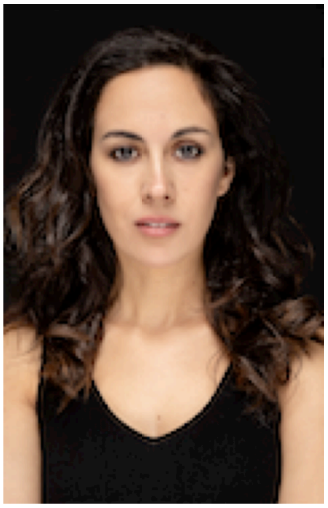

Mireia Chambó

Representante Olga Lorente **+34 609 37 22 90**

DATOS PERSONALES Nacida en Valencia (España). Domicilio en Valencia

DATOS FÍSICOS Complexión normal. Pelo moreno, ojos negros. Estatura: 167 cm; Peso: 54 Kg. Camisa S, chaqueta S, pantalón 36, zapato 39.

PERFIL Y CUALIDADES Actriz y cantante. Soprano lírico. Amplia experiencia en cine, televisión y teatro musical. Experiencia en doblaje y locución.Danza jazz, funky y flamenco. Canto lírico, musical y ópera. Yoga.Facilidad para desenvolverse tanto delante de la cámara como sobre el escenario, con experiencia en diferentes registros interpretativos y musicales.

IDIOMAS Castellano (nativo), catalán (nativo), inglés (alto)

EXPERIENCIA PROFESIONAL

CINE

Largometrajes

"Post Mortem". Coprotagonista. Dir. Patrick Chiuzzi. Francia.

Cortometraje

"El Mal Amor". Protagonista. Dir. Sergio González-Román. Preselección en los Óscar 2019.

"Agosto del 34". Coprotagonista. Castilla La Mancha TV.

"Sushi-Paella". Cortometraje. Dir. Jaume Bayarri.

"Gitana". Protagonista. Cortometraje producido por la Escuela de Cine de Valencia.

"La Morgue". Coprotagonista. Cortometraje. Productora Recvolution.

"Ephímera". Coprotagonista. Cortometraje. Dir. Óscar Gozálvez.

"Esclava". Coprotagonista. Cortometraje. Dir. Sergio González.

"El asesinato de Sony Machino". Coprotagonista. Dir. Sergio González-Román.

"Alba". Coprotagonista. Cortometraje. Dir. Ángel Jordán.

TELEVISIÓN

"Cuéntame cómo pasó". TVE1. Marillanos.

"Sobreviviendo a los 30". Vix+. Vero.

"Canvi". À Punt. Profesora.

"El Comisario". Tele 5. Reparto.

"La familia Mata". Antena 3. Reparto

TEATRO

"Te quiero, eres perfecto. Ya te cambiaré". Actriz y cantante. T'estime Teatre.

"Regresa a los 80". Actriz y cantante. Saga Producciones.

"19 Días y 500 Noches". Actriz y cantante. Sequit Producciones.

"Michael's Legacy". Actriz y cantante. Jackson Dance Company.

"La caja de los Sueños: Catalejo". Actriz, cantante y bailarina. Dir. Sergio Alcover.

"Frozen: La Princesa de Hielo". Actriz y cantante. Elsa. Producciones Mas.

"Mary Poppins". Actriz y cantante. Mary Poppins. Festival Internacional de las Naciones.

"Grease". Actriz y cantante. Sandy. Versión valenciana del musical.

"Un tranvía llamado deseo". Altea Producciones.

"La casa de Bernarda Alba". Companyia del Art.

OTROS TRABAJOS

Cantante

Videoclip para el cantante Alejandro Parreño.

Apertura en el Festival "Vivir de cine 2025" de Buñol (Valencia).

Apertura en el **Festival Internacional de Cine Fantástico de Granada**.

Jingles para radio y televisión.

Cantante principal **"20 anys del Babalà"**, programa infantil de Televisión Valenciana.

Locución y Doblaje

Actriz de doblaje de ficción y animación para À Punt, Atresmedia, TVE, entre otros.

Doblaje para la animación **"Juego de Tronos"**. Dir. Leonardo Lafferte.

Cuñas publicitarias para radio y televisión: Europa FM, Los 40 Principales, TVE 1, Canal 9 y medios

Locuciones de podcasts y audiolibros para Saga, Storytel, Audible y Planeta.

FORMACIÓN

La Escuela del Actor de Valencia.

Interpretación con Susan Batson.

Interpretación con Juan Pablo Rincón.

Interpretación con Álvaro Haro.

Interpretación ante la cámara con Begoña Soler, Mario Bolaños, Carlos Sedes, Juanma López, Tonucha Vidal, Deborah Borque y Juan León.

Teatro Musical. Escuela de Danza y Artes Escénicas de Sergio Alcover.

Teatro Musical. Teatro Escalante de Valencia.

Workshop de Teatro Musical con Felipe Forastiase y Eva Diago.

Canto con José Mañó, Mamen Márquez y Toni del Rey.

Doblaje y Locución publicitaria. Academia de José Mañó.

PREMIOS Y NOMINACIONES

Premio a Mejor Actriz en el XXIV Festival Nacional de Cine de Murcia por “El Mal Amor” . 2017.

Premio a Mejor Actriz en el Certamen Audiovisual de Cabra (Córdoba) por “El Mal Amor” ·2018.

Nominada a Mejor Actriz en el IX Festival Internacional de Cine de Castilla La Mancha por “El Mal Amor” · 2018.

Nominada a Mejor Actriz en el XI Festival Europeo Villamayor de Cine (Cuenca) por “El Mal Amor” · 2018.

Nominada a Mejor Actriz en el Festival Nacional de Cine de Benissanó por “Gitana” · 2014.

Nominada a Mejor Actriz en el Festival Nacional de Cine de Benissanó por “El Asesinato de Sonny Machino” · 2012.